

NAČRT RAVNANJA Z NEPREMIČNIM PREMOŽENJEM OBČINE RIBNICA ZA LETO 2025

PRILOGA 1:

I. NAČRT PRIDOBIVANJA NEPREMIČNEGA PREMOŽENJA

ZAP. ŠT.	VRSTA NEPREMIČNINE	OKVIRNA VELIKOST	PREDVIDENA SREDSTVA
1	deli parcel 622/23, 622/63, 622/21, 622/20, 787/4 in 787/3, vse k. o. 1616 Velike Poljane PP 1629 – nakup kmetijskih zemljišč (dostopna pot do pokopališča na Velikih Poljanah)	cca 500 m ²	2.000,00 EUR



2	parcela 622/92 k. o. 1616 Velike Poljane PP 1631 - nakup stavbnih zemljišč (parkirišče pri pokopališču Velike Poljane)	823 m ²	18.106,00 EUR
---	---	--------------------	----------------------



deli parcel 2127/27, 2127/26, 2127/31, 2127/32, 2187/1, 2127/35, 2127/62, 2127/36, 2145/4, 2128/6, vse k. o. 1624 Gorenja vas		
PP 13532 (odkup zemljišča za obstoječe ceste) (LC odsek 352131 Ribnica-deponija Mala Gora (od deponije do Seljana)		



7	parcele 5308, 5309 in 1432/7, vse k. o. 1625 Ribnica PP 13532 – odškodnine za zemljišča za obstoječe občinske ceste (JP odsek 852941 Ribnica – Zadolje, JP odsek 852881 Ugar – Založje – Prigorica)	4768 m2	39.480,00 EUR
---	---	---------	----------------------



8	parceli 1192/4, 1192/2 in 1169/5, vse k. o. Velike Poljane PP 13532 – odškodnine za zemljišča za obstoječe občinske ceste (JP odsek 853251 Velike Poljane – Škrajnek)	155 m2	620,00 EUR
---	---	--------	-------------------



9	parcela 1021/1 k. o. 1625 Ribnica, solastniški delež do 28/96 PP 1631 – nakup stavbnih zemljišč	1739 m2	15.216,00 EUR
---	--	---------	----------------------

	PP 1629 – nakup kmetijskih zemljišč (širitev dostopne poti)		
--	--	--	--



12	401/5 k. o. 1616 Velike Poljane PP 1629 – nakup kmetijskih zemljišč (za odprto deponijo za izvajanje zimske službe)	2635 m2	5.270,00 EUR
----	--	---------	---------------------



13	parcele 387/2, 388/2, 391/1, 392/1, 393/1, 394/1, 395/1, 396/1, 397/5, 559/2, 559/3, 560/2, 560/3, 561/2, 562/2, 563/6, 563/4, 594/4, 615/2, 616/2, 680/2, 681/2, 691/1, 692/1, 2309, 398/2, 455/35, 455/50, 455/33, 455/31, 455/40, 455/49, 455/29, 455/37, 455/44, 455/27, 455/42, 455/46, 455/25, 456/28, 456/31, 456/24, 456/25, 456/26, 466/2, 467/2, 468/2, 469/2, 470/2, 471/2, 472/2, 476/2, 508/2, 511/2, 512/2, 515/2, 516/3, 538/2, 539/2, 540/2, 540/3, 541/5, 541/7, 542/2, 542/3, 543/2, 543/3, 544/2, 544/3, 545/2, 545/3, 546/2, 546/3, 547/2, 547/3, 548/2, 548/3, 549/2, 549/3,	4874 m2	19.496,00 EUR
----	--	---------	----------------------

	550/2, 550/3, 551/5, 551/6, 552/2, 552/3, 553/2, 553/3, 554/2, 554/3, 555/2, 555/3, 556/2, 556/3, 557/2, 557/3, 558/2, 558/3 v k. o. 1618 Vinice		
	PP 13532 – odškodnine za zemljišča za obstoječe občinske ceste (JP odsek 852541 Sv. Marko – Gorenji Lazi-G2 106)		

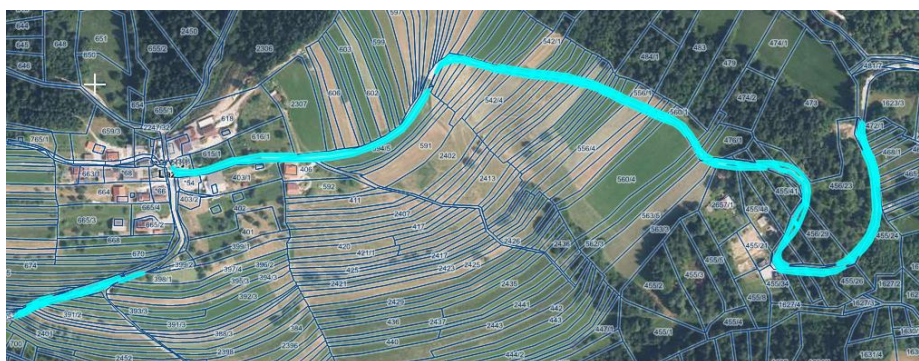

14	del parcel 917/10, 917/12 in 18/4, vse k. o. Dane (označeno zeleno) PP 13532 – odškodnine za zemljišča za obstoječe občinske ceste (JP odsek 852902 Dane - odcep)	66 m2	660,00 EUR
----	---	-------	-------------------

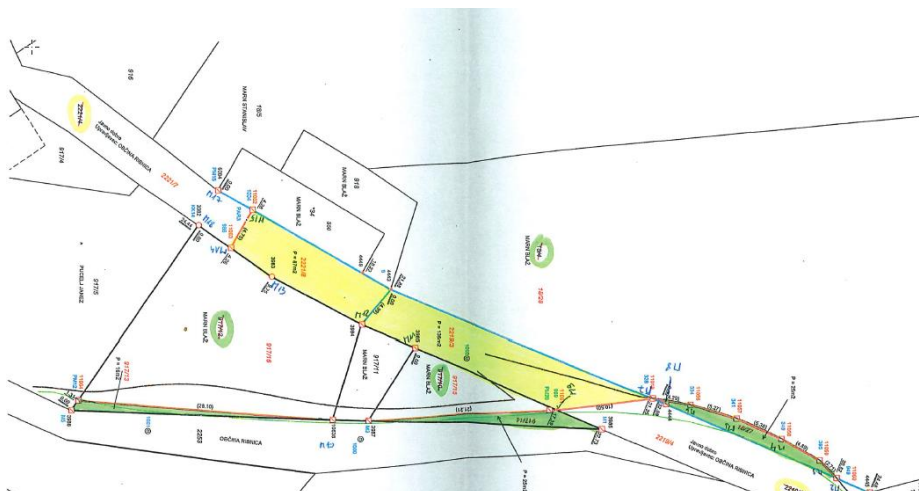



15	parceli 1854 in 1857, obe k. o. 1631 Grčarice PP 1629 – nakup kmetijskih zemljišč (parkirišče - vežice Grčarice)	854 m2	4.270,00 EUR
----	---	--------	---------------------



16	parcela 4988/12 k. o. 1626 Goriča vas PP 1629 – nakup kmetijskih zemljišč (za ureditev romskega naselja Goriča vas)	4298 m2	4.300,00 EUR
----	---	---------	---------------------



17	parcela 2759/2 k. o. 1623 Jurjevica PP 13532 – odškodnine za zemljišča za obstoječe občinske ceste (LC odsek 352101 Breže – Ribnica)	65 m2	260,00 EUR
----	---	-------	-------------------



18	parcela 2/21 k. o. 1625 Ribnica PP 1631 – nakup stavbnih zemljišč (za center Urban)	8 m2	480,00 EUR
----	---	------	-------------------

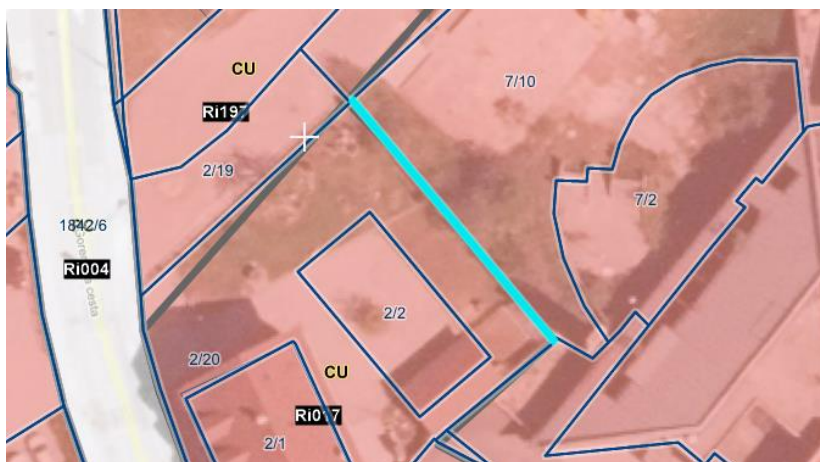

19	parcela 2063 k. o. 1614 Slemenca PP 13532 – odškodnine za zemljišča za obstoječe občinske ceste (LC odsek 352031 Ograja-Grebenje)	175 m2	2.625,00 EUR
----	--	--------	---------------------

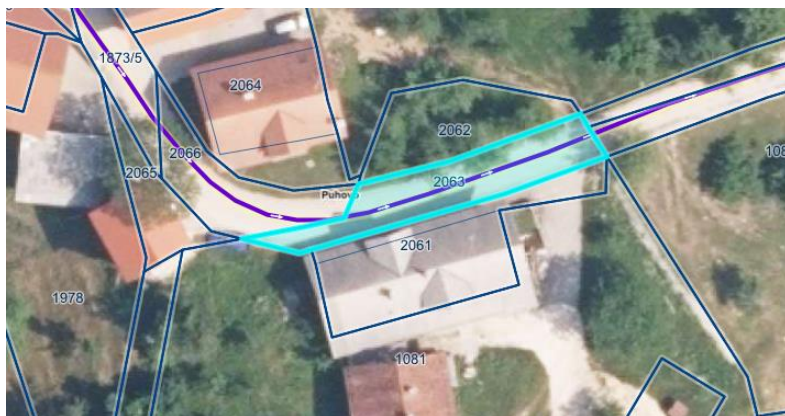

20	<p>deli parcel 611/182, 610/33 in 611/207, vse k. o. 1616 Velike Poljane</p> <p>PP 1631 nakup stavbnih zemljišč (cestni priključek)</p>	cca 200 m2	3.000,00 EUR
----	---	------------	---------------------

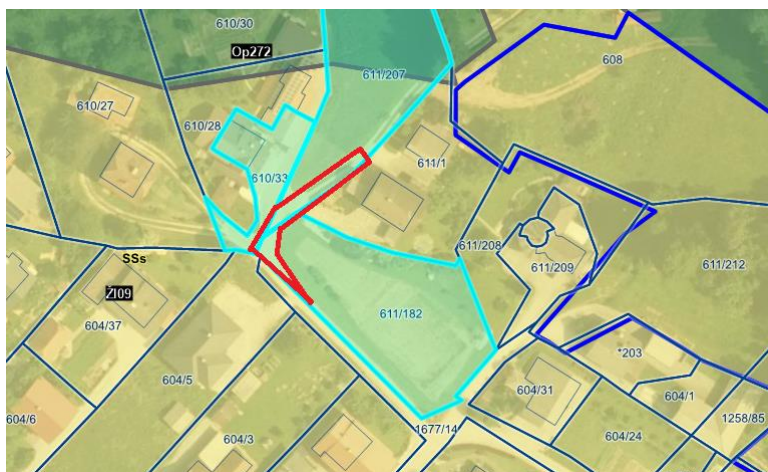

21	<p>deli parcel 645/1, 644, 643/2, 626/3, 627/3, 629, 630, 631, 632, 633, 634, 635, 636, 637, 638, 639, 640, 723, 721, 745/1, 745/2, vse k. o. 1614 Sušje</p> <p>PP 13532 – odškodnine za zemljišča za obstoječe občinske ceste (JP odsek 852751 Sušje – Beli Maln)</p>	1586 m2	6.344,00 EUR
----	--	---------	---------------------

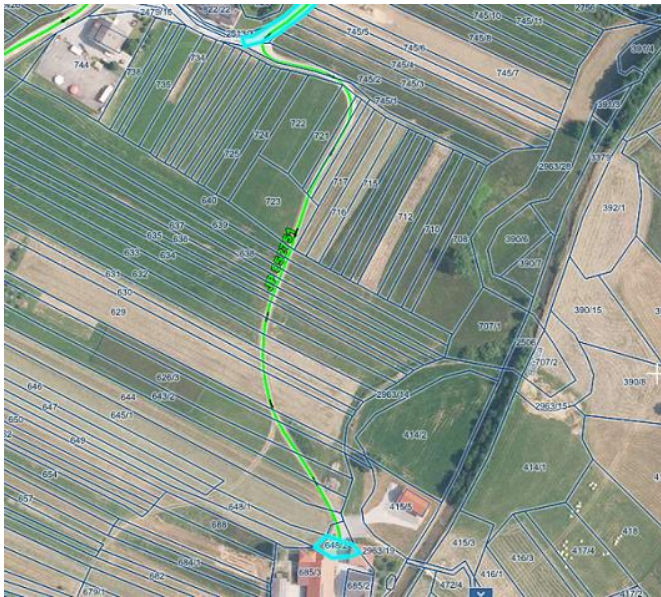

22	<p>parcele 134/2, 134/4, 134/6, 134/7, 169/3, 169/4, 184/3, 184/4, 140/4, 140/5, 140/6, 203/5, 203/6, 203/7 in 203/8, vse k. o. 1625 Ribnica</p> <p>PP 1631 – odkup stavbnih zemljišč (za severno servisno cesto)</p>	9868 m2	335.512,00 EUR
----	---	---------	-----------------------

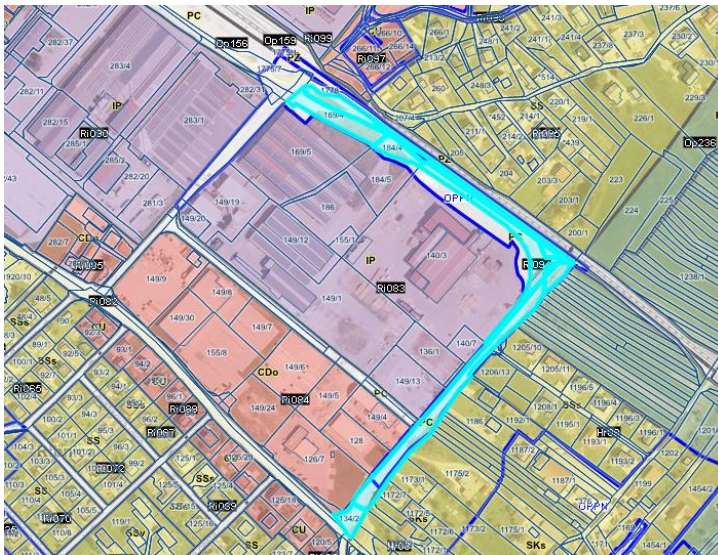

23	<p>parcela 4152/7 k. o. 1627 Prigorica, solastniški delež do 1/2</p> <p>PP 1631 – odkup stavbnih zemljišč (za ureditev ceste)</p>	167 m2	2.839,00 EUR
----	---	--------	---------------------



24	parcela 409 k. o. 1629 Dolenja vas PP 1631 – odkup stavbnih zemljišč (za potrebe učilnice na prostem)	576 m2	25.000,00 EUR
----	---	--------	----------------------



25	parcela 232/2 k. o. 1614 Slemen PP 13532 – odškodnine za zemljišča za obstoječe občinske ceste (LC odsek 352021 Ortnek-Sv. Gregor)	281 m2	4.215,00 EUR
----	---	--------	---------------------



26	<p>parcela 5079/2 k. o. 1626 Goriča vas</p> <p>PP 1629 – odkup kmetijskih zemljišč (pridobivanja zemljišč za namen ureditve zbirnega centra)</p>	2220 m2	33.300,00 EUR
27	<p>parcela 5080/1- del k. o. 1626 Goriča vas</p> <p>PP 1629 – odkup kmetijskih zemljišč (pridobivanja zemljišč za namen ureditve zbirnega centra)</p>	cca 940 m2	14.100,00 EUR
28	<p>parcela 5080/2 – del k. o. 1626 Goriča vas</p> <p>PP 1629 – odkup kmetijskih zemljišč (pridobivanja zemljišč za namen ureditve zbirnega centra)</p>	cca 1440 m2	21.600,00 EUR
29	<p>parcela 5082/1 k. o. 1626 Goriča vas</p> <p>PP 1629 – odkup kmetijskih zemljišč (pridobivanja zemljišč za namen ureditve zbirnega centra)</p>	973 m2	14.595,00 EUR
30	<p>parcela 5082/2 - del k. o. 1626 Goriča vas</p> <p>PP 1629 – odkup kmetijskih zemljišč (pridobivanja zemljišč za namen ureditve zbirnega centra)</p>	cca 600 m2	9.000,00 EUR
31	<p>parcela 5079/1 - del k. o. 1626 Goriča vas</p> <p>PP 1629 – odkup kmetijskih zemljišč (pridobivanja zemljišč za namen ureditve zbirnega centra)</p>	cca 1000 m2	3.000,00 EUR

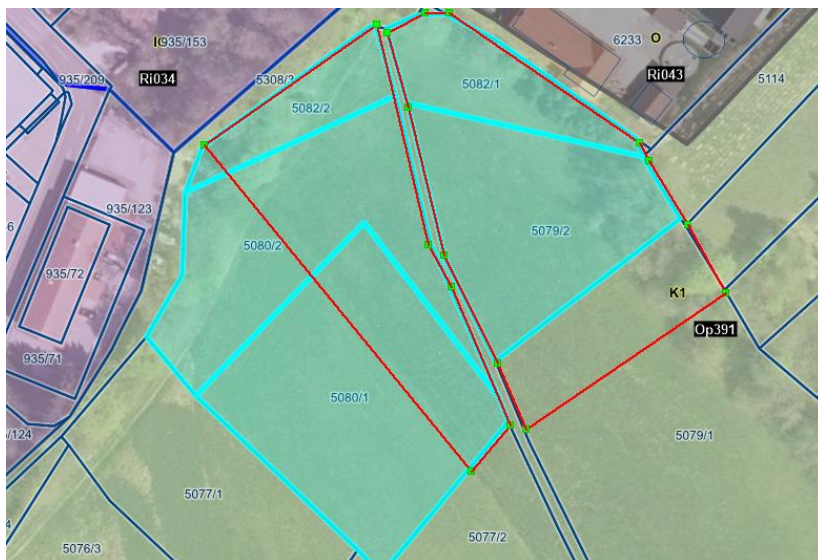

PP 1628	/
PP 1629	111.477,00 EUR
PP 1631	638.652,30 EUR
PP 13532	113.378,00 EUR
<hr/>	
SKUPAJ	863.507,00 EUR